

LE MAGAZINE

PREMIÈRE ÉDITION DE DÉCEMBRE 2023



SHINE GOSPEL AWARDS 2023

La prestigieuse
cérémonie qui
honore le Gospel
francophone.

Page 04

L'HISTOIRE DE LA LYRE

Page 05

LE PROGRAMME

Page 04

PLAN DE LA CITÉ
ROYALE & WIFI

Page 04

LET IT SHINE

À TOUS LES
AMOUREUX
DU GOSPEL



Bienvenue à la première édition des **SHINE GOSPEL AWARDS**. Après plusieurs mois de préparation et d'expectative, nous y sommes !

La prestigieuse cérémonie qui honore le Gospel francophone s'apprête à commencer.

Embarquez avec nous dans cette aventure qui, nous le croyons, **marquera l'histoire du Gospel francophone**. Plus qu'un événement, Shine Gospel Awards c'est une vision, la concrétisation d'un rêve, c'est un battement de

cœur, le départ d'un feu qui se répand et qui n'a pas fini de nous surprendre. C'est pour nous, mesdames et messieurs, un honneur de vous recevoir pour le vivre **ENSEMBLE**.

Nous vous souhaitons une soirée inoubliable, empreinte de l'amour de Dieu au nom de Jésus le Christ. Que Dieu vous bénisse !

L'équipe éditoriale

SOMMAIRE

Shine Gospel Awards 2023 sous toutes ses coutures ----- p.04

- La vision et les porteurs du projet --- p.04
- Découvrez l'histoire de la lyre (le trophée) ----- p.05
- Tous les artistes et le show ----- p.06
- Découvrez le jury de cette année --- p.07
- Les catégories / nominés ----- p.09
- Tout sur les votes en amont----- p.16

Ce qu'il faut savoir ----- p.17

- Le plan de la Cité Royale ----- p.17
- Les parkings intérieurs et alentours - p.21
- Foire aux questions ----- p.22

Prochainement à la Cité Royale ----- p.24

RÈGLES DE BIENSÉANCE DE LA CITÉ ROYALE



S'assurer que votre téléphone portable est bien en mode Discret dans l'Auditorium



Suivre les instructions des hôtes et hôtessees d'accueil



Ne pas manger à l'intérieur de l'Auditorium



Ne pas fumer dans l'enceinte du bâtiment

LA VISION ET LES PORTEURS DU PROJET



Cassi Kalala
& Boris

TSHIMPI

Visionnaires



Modestine
CASTANOU

Partenaire

Le mot anglais **GOSPEL** signifie **ÉVANGILE**.

Cette musique, au-delà de sa forme artistique, porte le message d'amour, de vie et d'espoir du Dieu unique qui a donné ce qu'Il avait de plus cher pour sauver l'humanité.

« Car Dieu a tant aimé le monde qu'Il a donné son Fils unique, afin que quiconque croit en lui ne périsse point, mais qu'Il ait la vie éternelle »
(La Bible, Jean 3:16).

LE RÊVE

Notre rêve est de voir le Gospel francophone traverser les frontières, les barrières et les préjugés afin de propager la puissance du message qu'il porte et qui transforme des multitudes de vies.

Nous voulons aussi contribuer à mettre la lumière sur les artistes Gospel, réveiller et susciter des vocations afin qu'ils soient reconnus et valorisés dans l'industrie de la musique.

LES PORTEURS DU PROJET

Le projet est propulsé par "WE ACT 4 CHRIST" co-dirigé par **Boris TSHIMPI & Cassi KALALA TSHIMPI** en partenariat avec les "**ESPACES CONFÉRENCIEL**" dirigé par **Modestine Castanou**.

DÉCOUVREZ L'HISTOIRE DE LA LYRE

Plus connu sous le nom de harpe, la lyre est cet instrument emblématique qui évoque le roi David dont l'histoire est relatée dans les livres de Samuel dans l'Ancien Testament (La Bible).



Avait-il la plus douce voix, créait-il les plus belles mélodies... ? Surement pas. **Plusieurs avaient le don de chanter et de jouer d'un instrument, mais David avait un cœur dévoué à Dieu.**

Il avait découvert **une clé assez puissante spirituellement pour ouvrir les cieux et faire atterrir la Présence glorieuse de Dieu sur terre** qui console, fortifie, relève, restaure, guéri... Cette clé, c'est l'adoration, la louange : le fait d'exalter Dieu pour qui Il est et pour ce qu'Il fait.

Ce jeune garçon devenu roi en Israël, reste une source d'inspiration et un modèle dans tout le milieu GOSPEL contemporain.

Lorsqu'il en joue, même les mauvais esprits qui agitaient le roi Saul, qu'il sert dans son enfance, cessaient d'agiter le roi et s'éloignaient
(1 Samuel 16.23).

Il est le seul homme que Dieu appelle dans Sa Parole :

“L'HOMME SELON LE CŒUR DE DIEU ou encore LE CHANTRE AGRÉABLE D'ISRAËL”



David, le jeune berger,
1000 av. Jésus-Christ

Nous sommes fiers, de porter ce symbole de la lyre de David et de contribuer par la grâce de Dieu à faire rayonner le GOSPEL FRANCOPHONE jusqu'aux extrémités de la terre...

LE SHOW



Donnie McClurkin | Limoblaze | Dan Luiten
NK Divine | Faveur Mukoko | Déborah Lukalu
Isaac M | B-Right | Bigty | Glorious Louange
Kunginho | Le Psalmiste | Souffle Nouveau
Youth FR

14 artistes gospel

sur une seule et même scène provenant de la France, des États-Unis, du Congo Brazzaville, du Congo Kinshasa, de la Côte d'Ivoire, du Nigéria... pour vous faire vivre un SHOW EN LIVE spectaculaire inédit en France.



La première édition est parrainée par l'artiste Gospel américain de renom internationale «**Donnie McClurkin**» dont l'héritage dans le milieu n'est plus à démontrer depuis près de 40 ans. Il a remporté **trois Grammy Awards, dix Stellar Awards, deux BET Awards, deux Soul Train Awards, un Dove Awards et un NAACP Image Awards.**

DÉCOUVREZ LE JURY

7 véritables ténors du Gospel et professionnels de la musique !



MARCEL BOUNGOU

Figure emblématique du Gospel francophone, il a collaboré avec des artistes comme Manu Dibango et Angélique Kidjo, et partagé la scène avec des noms tels que Kirk Franklin. Pasteur, compositeur et producteur, porté par plus de 40 ans de service dédié au royaume des cieux.

MATTHIAS GUILLEMOT

Matthias a exploité son savoir pour concrètement améliorer le marché. Il a optimisé les modèles financiers en vue d'une meilleure répartition des revenus, visant à offrir plus d'équité aux artistes, producteurs et distributeurs.



DANY SYNTHÉ

Compositeur, réalisateur artistique, producteur français. Très jeune il découvre la musique assisté par ordinateur. Il peaufine son art jusqu'à collaborer avec de nombreux artistes comme Shakira, Florent Pagny ou Maître Gims sur le titre "sapés comme jamais". Il réalise le premier album du rappeur MHD et bien plus encore...

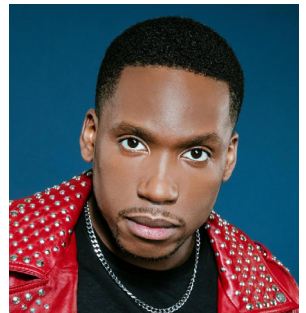



AURÉLIEN FORTIN

Un passionné de musique et de Hip Hop, qui a découvert le rap pendant ses années de lycée. Son parcours a été marqué par son intérêt pour la G-Funk de la Californie et sa recherche constante dans les médiathèques, boutiques spécialisées et les forums en ligne.

JESSY MEZZO

Autodidacte, il a débuté sa carrière comme chanteur d'église, a participé à "la France a un incroyable talent", et collabore avec des artistes renommés, tel que, Jonathan Gambela, Cassi Kalala Tshimpi, Dena Mwana, Derek Jones, etc...

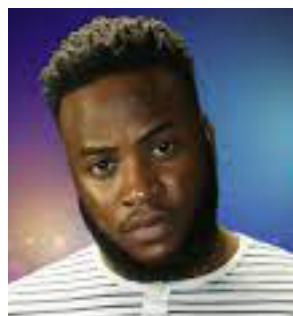

FRANK CASTELLANO

Sa voix exceptionnelle et son parcours l'ont amené à partager la scène avec des artistes tels que BeBe et Cece WINANS, Kirk FRANKLIN, Donnie Mc MCLURKIN & Yolanda ADAMS

CHARLES TABU

Charles Tabu est un expert en événementiel et en développement d'artistes, ayant collaboré avec des noms tels que Gims et Dadju. Il a notamment collaboré sur le titre « This Year » de Victoire Thompson, certifié signe d'or. Il se concentre sur la promotion de la musique africaine et l'unité culturelle en Afrique et en Europe.

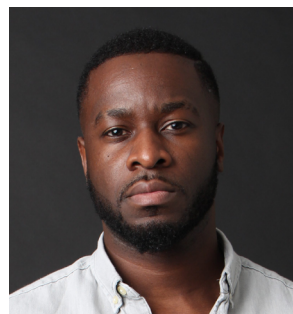

LES NOMINÉS

ALBUM DE L'ANNÉE



JONATHAN C. GAMBELA
JE T'ADORE



MORIJAH
1^{ER} AMOUR



NK DIVINE
DESTINÉE



B-RIGHT
6:33

SINGLE DE L'ANNÉE



SERVITEUR PIERRE
TU M'AS PAS LAISSÉ TOMBER



FAVEUR MUKOKO
RÉMUNÉRATEUR



DANIEL MUNDOS
JE T'APPARTIENS



ENOCK BAHWERE
EH BABA



RACHEL ANYEME
MIRACLE



KS BLOOM
DIEU PILE PAS FOUTOU

LES NOMINÉS

RÉVÉLATION DE L'ANNÉE



CONOZCO



NERIH



NK DIVINE



KUNGINHO

ARTISTE RAP DE L'ANNÉE



CONOZCO



Y DU V



B-RIGHT



KUNGHINO



DAVID OKIT



BIGTY

LES NOMINÉS

ARTISTE MASCULIN DE L'ANNÉE



KS BLOOM



CONOZCO



ISAAC M



JONATHAN C.
GAMBELA



NK DIVINE

FEATURING DE L'ANNÉE



ESTHER DO &
SERVITEUR PIERRE
TU CONTRÔLES



KS BLOOM &
CHIDINMA
C'EST DIEU (REMIX)



SERVITEUR PIERRE
& BIGTY
MOUVEMENT

LES NOMINÉS

FEATURING DE L'ANNÉE



CONOZCO & KABE
TOUT LÀ-HAUT



INDIRA & KS BLOOM
IL EST LÀ



YOUTH FR &
CONOZCO
J'AI JÉSUS DANS MON BATEAU

ARTISTE FÉMININE DE L'ANNÉE



DEBORAH LUKALU



GLORYA RELIQUES



MIRELLA



SIMIANE



MORIJAH



DENA MWANA

LES NOMINÉS

ARTISTE INTERNATIONAL DE L'ANNÉE



VICTOR
THOMPSON



LIMOBLAZE



CALLEDOUT
MUSIC



ANNATORIA

INSTRUMENTAL WORSHIP DE L'ANNÉE



BETSALEEL MUSIC



JOSUÉ GRÂCE



NATHANAËL B.
ADORATION

CLIP DE L'ANNÉE



ESDRAS
YANGÔ YO



MILO & KS BLOOM
ENFANT DU ROI



SIMIANE
WETIN I FOR DO

LES NOMINÉS

CLIP DE L'ANNÉE



GAILLARD JULES
TOUCHÉTOI



B-RIGHT
JÉSUS REVIENT
BIENTÔT



KIZZY GRÂCE
JE ME SENS BIEN

GROUPE DE L'ANNÉE



HOPEN MUSIC



GLORIOUS LOUANGE



PSAUMES 151 &
MIRELLA



SOUFFLE NOUVEAU



YAIR



YOUTH FR

LES NOMINÉS

TREND DE L'ANNÉE



LAURYN
J'SUIS REFAITE

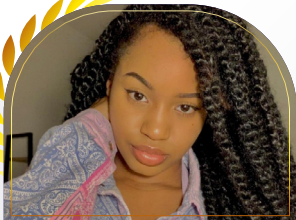

MELODY
HOLY SPIRIT



JOSUE S. DOMINGOS & NOE
GAMBELA & MOISE NGOFO
JE TE DONNE TOUT



DARLA GOLDENGOAL
PARADOXE



NERIH
ARRIVER

MUSIQUE WORSHIP DE L'ANNÉE



AXEL LÉVI
DIEU DE MES PRIÈRES



JONATHAN C. GAMBELA
JE T'ADORE



DANIEL BANAM
MONTE ICI



CARL-HANDY CORVIL & VICTOIRE MUSIC
TU ES FIDÈLE



JONATHAN MUNGHONGWA & STEEV
Y. & SIMIANE MUSIC
BÉNIS L'ÉTERNEL

PROCESSUS DE VOTES



01

● Sept.

NOMINATION
des artistes par
catégorie*



02

● Sept.

SOUSSION
des nominés au
grand public



03

● Sept.
à nov.

VOTE en ligne
du grand public



04

● Déc.

DÉLIBÉRATION
privée du jury



05

● Jour J

**ANNONCE
DES NOMINÉS
RÉCOMPENSÉS**



*Les artistes qui seront nominés auront sortie au moins un titre du 1er janvier 2022 au 31 août 2023.

PLAN DE LA CITÉ ROYALE



ACCÈS À LA CITÉ ROYALE

L'entrée se fera **obligatoirement** par le **Portail 2** au 23 rue des Vieilles Vignes de Croissy-Beaubourg, via la **rue Ambroise Croizat**.
La sortie par le **Portail 1**



Tout le long de la soirée, vous pourrez vous procurer des snacks, des livres, des goodies, des tenues et bien plus encore !



📍 Rendez-vous dans le HALL principal, juste à côté de L'irisé Restaurant.

WIFI 

Le WIFI est disponible gratuitement dans tout le complexe !

**IDENTIFIANT
CONFERENCIEL WIFI INVITE**





PETIT-DÉJEÛNER

| | |
|---------------------|--------|
| CROISSANT | 1,30 € |
| PAIN AU CHOCOLAT | 1,50 € |
| CHAUSSON AUX POMMES | 1,60 € |
| PAIN AUX RAISINS | 1,70 € |

LES MENUS PETIT-DÉJEÛNER

| | |
|---|--------|
| BOISSON CHAUDE + VIENNOISERIE + JUS D'ORANGE PRESSÉ | 4,40 € |
| BOISSON CHAUDE + VIENNOISERIE | 2,50 € |



DÉJEÛNER

| | |
|---|--------|
| LE NORVEGIEN (PAIN VIENNOIS, SAUMON FUMÉ, TOMATES CONFITES, LAITUE, CRÈME D'ANETH) | 6,50 € |
| LE CHICKEN (1/2 BAGUETTE, SALADE, POULET, LAITUE, TOMATE, ŒUF, OIGNONS ROUGES & MOYONNAISE MAISON) | 5,00 € |
| LE MARIN (1/2 BAGUETTE, SALADE, THON, LAITUE, TOMATE, TOMATE, CONCOMBRE, OIGNON ROUGE, MAYONNAISE) | 4,50 € |
| LA CESAR (SALADE ROMAINE, POULET MARINÉ, COPEAUX DE PARMESAN ET CROÛTONS) | 6,50 € |
| PANINI (VIANDE, POULET CURRY, FROMAGE) | 5,00 € |
| QUICHE (FROMAGE, LORRAINE, SAUMON ÉPINARDS) | 3,50 € |
| CROQUE MR | 3,50 € |

LES MENUS DU MIDI

| | |
|--|--------|
| SANDWICH (LE CHICKEN, LE MARIN, PANINI) + BOISSON | 6,00 € |
| SANDWICH + BOISSON + DESSERT (+0,50€ AVEC UN PERRIER OU UNE BADOIT) | 8,00 € |
| SALADE + BOISSON (+0,50€ AVEC UN PERRIER OU UNE BADOIT) | 7,00 € |
| SALADE + BOISSON + DESSERT (+0,50€ AVEC UN PERRIER OU UNE BADOIT) | 9,00 € |
| QUICHE + BOISSON + DESSERT | 6,50 € |



L'IRISÉ
Café

À L'Irisé Café restaurez-vous avec des boissons froides et chaudes et des saveurs délicieuses à consommer sur place ou à emporter.



BOISSONS CHAUDES

| | |
|---|--------|
| RISTRETTO | 1,30 € |
| EXPRESSO | 1,30 € |
| CAFÉ ALLONGÉ | 1,50 € |
| CAPPUCCINO NOISETTE | 2,50 € |
| DOUBLE EXPRESSO | 2,50 € |
| CHOCOLAT CHAUD 25CL | 2,50 € |
| CAFÉ AU LAIT | 2,00 € |
| CAFÉ NOISETTE | 1,50 € |
| THÉ 25CL (MENTHE, EARL GREY, FRUITS ROUGES) | 1,50 € |



BOISSONS FROIDES

| | |
|--|--------|
| CRISTALLINE 50 CL | 1,00 € |
| VOLVIC 50 CL | 1,20 € |
| PERRIER 50 CL | 2,00 € |
| BADOIT | 2,00 € |
| SODA (COCA COLA, COCA ZÉRO, FANTA, FANTA TROPICAL, OASIS TROPICAL, SCHEPPES AGRUMES) | 1,50 € |
| JUS D'ORANGE PRESSÉ | 2,00 € |



AUTRES

| | |
|--|--------|
| DONUTS (CHOCO, FRAMBOISE) | 2,00 € |
| MUFFIN (FRUITS ROUGES, CHOCOLAT, CAMEL, RED VELT) | 3,00 € |
| SALADE DE FRUITS | 2,50 € |

TRANSPORTS



LE PARKING DE LA CITÉ

Il contient plus de 700 stationnements. Toutefois, seules les personnes ayant pris l'option PARKING au moment de l'achat peuvent y accéder. En dehors de cela, **il ne reste plus aucune place sur le site.**

Espaces interdits

- Espaces verts -
- Trottoirs -
- Pelouses -
- etc.



Parkings autorisés

- + Gare de Torcy
- + Espace Culturel Michel Fugain
- + Gare d'Émerainville Pontault-Combault

ACCÈS EN TRANSPORT EN COMMUN



RER A

NAVETTE SHINE à la station Torcy-RER A



RER E

NAVETTE SHINE à la station Émerainville-Pontault-Combault-RER E



BUS 421

Arrêt : Caravelle - devant la Cité Royale (passe par les gares d'Émerainville et Torcy)



BUS 321

Arrêt : Table d'Orientation (passe par les gares de Lognes et Torcy)

LES APPLICATIONS DE VTC

VTC (Voiture de transport avec Chauffeur) est un moyen de transport de personnes mis à disposition uniquement sur réservation avec un conducteur professionnel obligatoirement. Ces applications sont à télécharger sur Apple store ou sur votre Play Store :



UBER



HEETCH



Citygo



Bolt

FOIRE AUX QUESTIONS

Il y a t'il des places pour les Personnes à Mobilité Réduites ?

Oui, à l'intérieur de la salle nous avons des places réservées aux PMR.

Quelle est la capacité d'accueil de l'auditorium ?

La capacité du site est de plus de 3500 personnes. Nous vous recommandons d'arriver avant 19h00 afin de fluidifier les flux et de réduire votre temps d'attente à l'extérieur.

Comment identifier sa place ?

Un système d'identification de place par numérotation

vous permet de vous retrouver dans les allées et les rangées.

Retrouvez le numéro de votre siège sur votre ticket.

Il y a t'il un espace de restauration ?

L'Irisée Café sera ouvert de 19h à 23h (menu en page 20).

Il vous sera également possible d'acheter des boissons/snacks au Royal Store.

Objets trouvés ? Perdus ? Où les trouver ?

À l'accueil du centre dans le hall vous avez un point  /sécurité où sont ramenés les objets égarés.

Est-ce qu'il y a un dress code à respecter ?

Oui, tenue chic de gala exigée.

À partir de quel âge les enfants sont-ils autorisés ?

L'événement est ouvert aux enfants à partir de 12 ans.

Comment va s'effectuer l'accès au parking de la Cité Royale ?

Seuls les véhicules des personnes ayant acheté une place de parking au moment de l'achat de leur billet seront admis dans l'enceinte de l'établissement.

L'entrée sera contrôlée et validée sous présentation du code unique du ticket spécial Parking Cité Royale.

Est-ce possible de suivre la cérémonie en étant à distance ?

Oui, nous proposons un **LIVE en direct** pour toutes personnes qui sont loins ou qui n'ont

pas pu se déplacer. Elles peuvent acheter leur eTicket à

9€99

6600 FCFA

\$10,96

Par **CB, PAYPAL, Mobile MONEY**

sur <https://shinegospelawards.com/live/>



Shine Gospel AWARDS

31 NOMINÉS
14 ARTISTES EN SHOW EN LIVE

En Direct Live

Voir le live

À NOTER :
1 ACHAT = 1 SEULE CONNEXION

PRO-
CHAI-
NEMENT
À LA

Cité



L'IRISÉ

RESTAURANT

REPAS *Spécial* NOËL

FOIE GRAS &

CHUTNEY
AUX FIGUES



Restaurant
ouvert tous
les jours

À partir du
lundi 18
Décembre

Dimanche 24 décembre
de 12h30 à 17h00



Plus d'infos sur
[lamegaplace](#)

RÉSERVATIONS SUR PLACE OU PAR TÉLÉPHONE

+33 1 60 33 31 19 | STANDARD: +33 1 60 33 31 31



Cité Royale | 21 RUE DES VIEILLES VIGNES, 77183 CROISSY-BEAUBOURG

L'IRISÉ

RESTAURANT

REPAS *Spécial* NOUVEL AN

SOURIS D'AGNEAU

AUX MARRONS

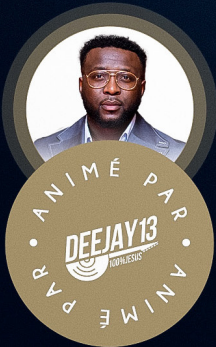

Lundi 01 Janvier 2024
de 01h à 05h



ENTRÉE PAYANTE
Flashez pour réserver



Cité Royale | 21 RUE DES VIEILLES VIGNES, 77183 CROISSY-BEAUBOURG | SALLE DIAMANT

Méga pack FESTIF

4 packs pour une année victorieuse
disponible au **Royal Store**
LA BOUTIQUE DE L'ESSENTIEL



VICTORIEUX



Fais le bon choix



**“Né de Nouveau pour
gouverner de nouveau”**
Série d'enseignement



NOUVEAU DÉPART

ENSEMBLE

ÉLEVONS LES STANDARDS
DU GOSPEL FRANCOPHONE
ET EXPOSONS-LE AU NIVEAU
MONDIAL !

Suivez-nous sur



@shinegospelawards

| PROJECT MANAGER

TÉL: **+33 7 49 66 29 94**

hello@shinegospelawards.com

RELATIONS PRESSES |

TÉL: **+33 6 67 15 32 63**

presse@shinegospelawards.com

WWW.SHINEGOSPELAWARDS.COM

SHINE GOSPEL AWARDS – CITÉ ROYALE

21 RUE DES VIEILLES VIGNES 77184 CROISSY-BEAUBOURG